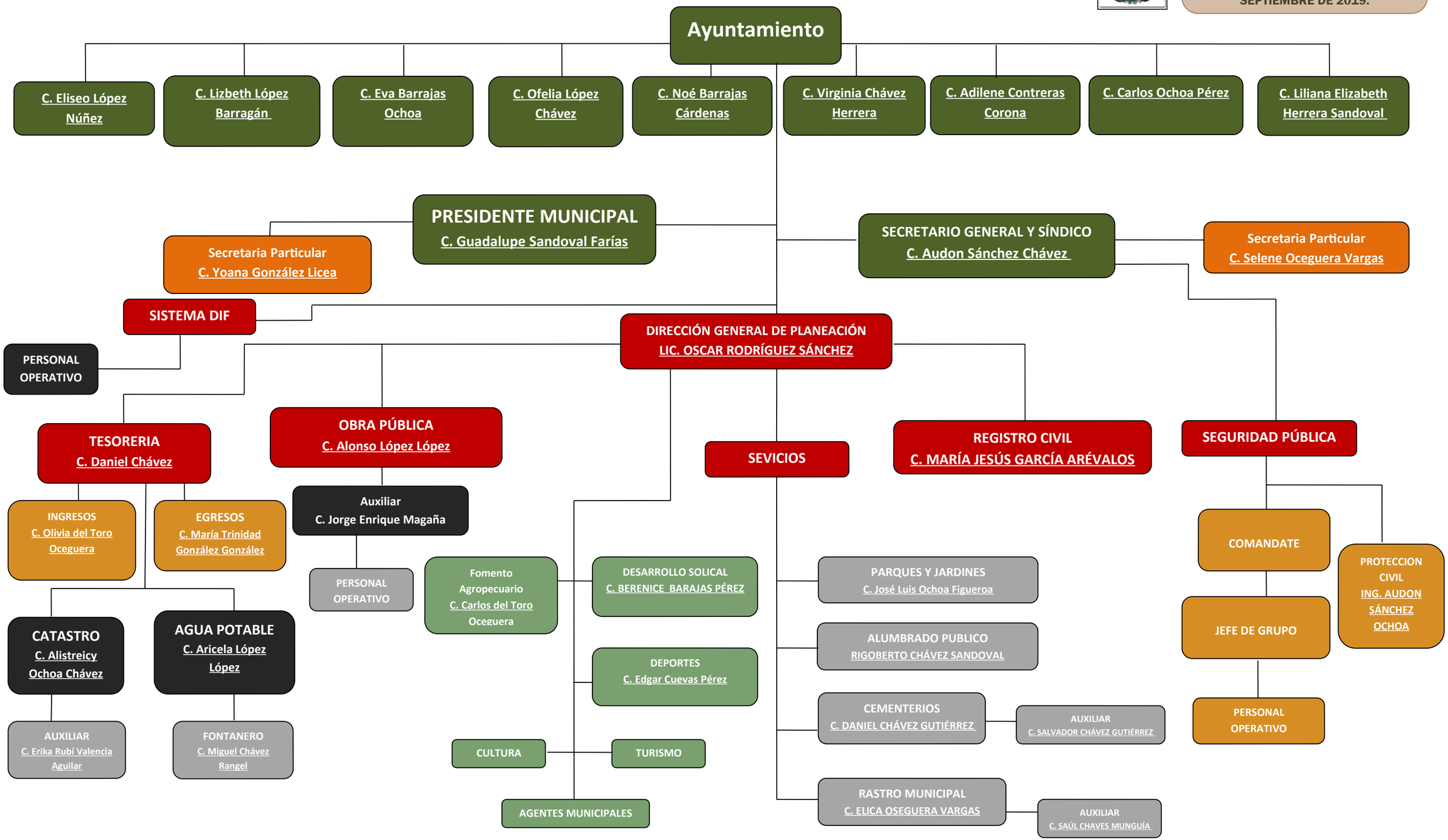H. AYUNTAMIENTO COSTITUCIONAL DE SANTA MARIA DEL ORO, JALISCO.
ADINISTRACION 2018-2021
FECHA DE ACTUALIZACIÓN 27 DE SEPTIEMBRE DE 2019.